

チャレンジ魂

お便りの題名はみんなの意見も聞いて決めようと思います。上記は仮名称！

西内小学校
4, 5年便り
R2,5,29
No, 7



今年は全校で体験学習として米作りをします。まずは田植え！26日の火曜日に全校で行いました。まだまだ臨時登校でしたので、全てを手植えで行うのではなく、20分ずつの交代でやりました。4, 5年生は2, 3年生と一緒に、みんなで一列になって植えました。もう1年前のことなので、

始めはおぼつかない手つきでしたが、1列ずつこなしてくると上手に植えることができました。子ども達の手で3分の1を植え、あとは2条植えの機械で植えていただきました。お世話になった保護者ボランティアの皆さん、ありがとうございました。おかげさまで楽しい体験ができました。5年生は理科の学習も兼ねて、稲の成長の様子を観察しましょう。

絶滅危惧種「タガメ」

私たちの田植えをした田んぼからタガメがいくつも見つかりました。中には背中に卵を背負ったタガメも見つかりました。なんと「オス」です。イクメン（イク虫）です。産まれるまではオスが卵を守るのですね。

片付けも最後まで仕事！

これまで5年生が中心になってやっていた田んぼですが、今年から全校で体験学習という事になりました。でも、用具を出したり洗ったりする仕事はあるので、4, 5年生にお願いしました。それは、10箱ある苗箱を洗うこと。みんなでやっていましたが、最後までがんばってくれたのは女子2名。助かりました。



＜ 来週臨時登校での持ち物 ＞

- | | | |
|----------------------------------|-------------------------------------|--------------|
| <input type="checkbox"/> つむぐ | <input type="checkbox"/> ハンカチ・ティッシュ | 元気な身体とチャレンジ魂 |
| <input type="checkbox"/> びたトレ | <input type="checkbox"/> 図書袋 | |
| <input type="checkbox"/> 健康観察カード | <input type="checkbox"/> 水筒 (水) | |
| <input type="checkbox"/> ランドセル | | |

- 学習で使用したもの 国、社、算、理、外国語の教科書、社会科資料集 (5年)
 わたしたちの上田市 (4年) 計算はなまるスキル (4年)
 国語、漢字、算数教科書ノート、社会科作業ノート (5年)
 理科学習帳、なわとびカード

＜ 学校再開までに順次持ってくる物 ＞

- 学習で使用したもの 国、社、算、理、外国語の教科書、社会科資料集 (5年)
 わたしたちの上田市 (4年) 計算はなまるスキル (4年)
 国語、漢字、算数教科書ノート、社会科作業ノート (5年)
 理科学習帳、なわとびカード
- クーピー 自転車点検カード (休業中に点検してください)
- 歯ブラシ・コップ 給食着 運動着

◇ 来週の予定 ◇

	1日 (月)	2日 (火)	3日 (水)	4日 (木)	5日 (金)
日 課 予 定	普通日課6時間 朝読書	普通日課6時間 朝金管練習 学校再開個別 面談①	水曜日課6時間 朝校長講話 避難訓練 学校再開個別 面談②	普通日課6時間 朝1年生を迎え る会 発育測定 視力聴力検査 学校再開個別 面談③	普通日課6時間 朝金管練習
下 校	4 : 00	4 : 00	3 : 05	4 : 00	4 : 00

□6日(土)休日金管練習をします。8:00～11:00です。がんばりましょう。

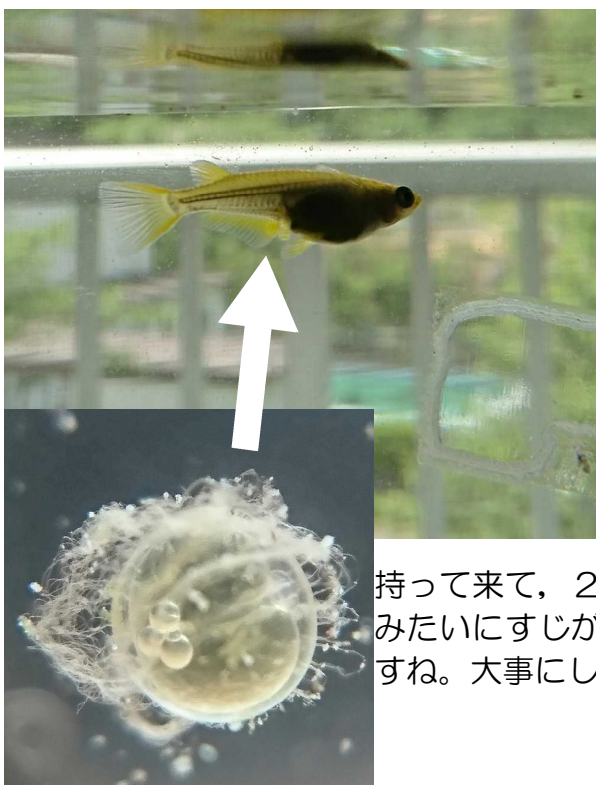

教室の水槽にはメダカがいます

教室では5年生の理科学習用にメダカを飼っています。25日(月)に1年の平田先生が「窓を開けに教室に入ると、メダカが卵をおしりにつけて泳いでいるのを見つけた」と教えてくれました。行って見ると、3～4個の卵を産んでいました。27日(火)朝にも同じようにお腹に卵がありました。もしかしたら水草に産み付けているかもと、4、5年生が探すと、3つの産み付けられた卵を発見！理科室から顕微鏡を持って来て、20倍にしてじっくりと観察しました。もう背骨みたいにすじが見えるものもあり、しっかりと育ててほしいですね。大事にしたいと思います。

